



和歌山県中小企業家同友会 経営委員会主催

経営委員会主催 MG 研修

マネジメント・ゲーム

「練習」もせずに 「経営」やってませんか？

ガムシャラに奔走する経営から戦略的な経営を目指すために、MG 研修では経営数字の見方や利益計画をお伝えしています。さらに TOC 理論（制約条件の理論）を MG 研修に導入することで、【ボトルネックとなるものを経営に活かす】視点の研修を行います。実務に活かすことのできるオリジナルの研修です。



インストラクター

税理士法人あすなる / あすなる社会保険労務士事務所
有限会社あすなるコンサルティング

代表 毛満 勝彦

第一回 MG-1 グランプリ 日本4位
全日本月次決算ランキング3位
ホワイト企業大賞 推進賞受賞

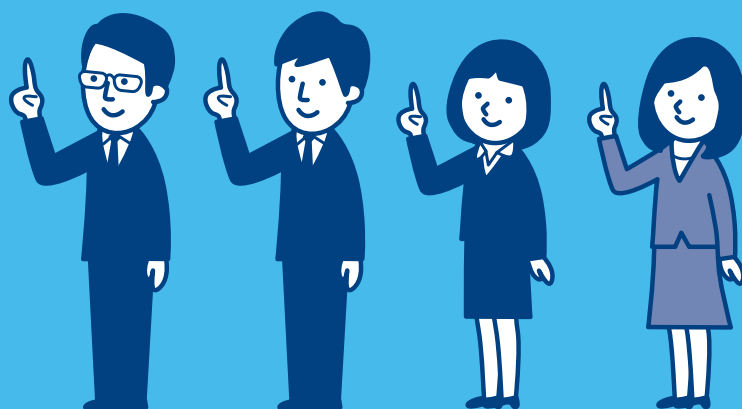

和歌山
会場

和歌山市南コミュニティセンター
(和歌山県和歌山市紀三井寺 856)

10:00 ~ 18:00 (受付 9:30 より)

11.20(土) ▶ 21(日)



2DAYS、2箇所開催!



ご出席の方は以下の点の遵守をお願いします。

- ① 参加者全員の抗原検査 (費用は全額負担致します。)
- ② 37.5度以上の発熱や咳・倦怠感・味覚障害などある方、2週間以内に海外への渡航歴がある方はご参加をお控え下さい。
- ③ 会場では、マスクの着用厳守をお願い致します。
- ④ アルコール消毒液と非接触体温計を設置しております。消毒及び検温の実施をお願い致します。
- ⑤ ZOOMでの開催が不可となるため、状況により中止となる場合もございます。

紀南
会場

印南町商工会
(和歌山県日高郡印南町印南 2265-4)

10:00 ~ 18:00 (受付 9:30 より)

12.18(土) ▶ 19(日)

参加費

おひとり様 10,000 円
(抗原検査キット代、2日分のお弁当とお茶代を含む)

定員

30名 (各会場 先着順)

持ち物

フリクション推奨 (鉛筆でも可能)
消しゴム
10桁あるような電卓 (カード型不可)
100回帳 (MG 経験者)
30cm 定規・蛍光ペン

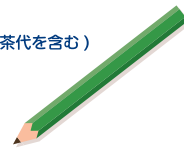

和歌山県中小企業家同友会事務局

TEL : 073-422-3782 FAX : 073-431-4479
mail : info@wakayama.doyu.jp

会社名	お名前	出欠	支部名	ご連絡先 TEL	会場
(フリガナ)	(フリガナ)	出席 欠席			<input type="checkbox"/> 和歌山地区開催 <input type="checkbox"/> 紀南地区開催

※各開催日の一週間前のキャンセルにつきましては、参加費の全額をいただきます (なるべく代理の方をお願いします)